



Consultores Associados
de Organizações e Informática, Lda



solução de software aplicacional,
simples e intuitiva, com forte
conteúdo de inovação ao nível de
metodologias, ajustada às reais
necessidades de Advogados e
Solicitadores

SOLUTIO 1.4



novidades da versão 1.4

- ★ personalização da factura
- ★ edição online de minutas e modelos;
- ★ requisição de IMT para todos os factos previstos no portal das finanças;
- ★ indicação no processo da entidade que requer os actos ou encaminha o cliente;
- ★ modelos de minutas para o acto de divórcio por mútuo consentimento;
- ★ identificação da identidade por cartão do cidadão nas minutas;
- ★ melhorias na usabilidade;
- ★ separação do Modelo 11 por associado para SOLUTIO Local.

actualização
gratuita

*para clientes Solutio ASP ou Solutio Local
com contrato de manutenção activo.

Personalização da factura

O Solutio permite-lhe personalizar o aspecto das suas facturas de uma forma muito simples. Crie um documento no Microsoft Word ou OpenOffice com o cabeçalho, rodapé ou fundo pretendidos, transforme-o em PDF e carregue-o na opção **gestão » configurações » parametrização » parâmetros de impressão**.

LISTA DE PARÂMETROS POR DEFEITO

Outros

Concelho Preferencial

Distrito

Concelho

Parâmetros de Impressão

Tamanho Logotipo Centímetros

Impressão em Timbrado Personalizada  fac.pdf

Estatísticas da Justiça

Servidor <input type="text"/>	Porto <input type="text" value="80"/>	Contexto <input type="text"/>
Utilizador <input type="text"/>	Chave de Acesso <input type="text"/>	Confirmação da Chave <input type="text"/>

Finanças

Servidor <input type="text" value="www.e-financas.gov.pt"/>	Porto <input type="text" value="80"/>	Contexto <input type="text"/>
Utilizador <input type="text" value="225053675"/>	Chave de Acesso <input type="text"/>	Confirmação da Chave <input type="text"/>

Sabia que:

Pode efectuar toda a sua facturação através do Solutio com todos os benefícios que daí advêm:

- + maior facilidade em controlar os honorários a cobrar;
- + maior simplicidade nos cálculos;
- + melhor imagem para o cliente.

Mesmo que esteja a usar recibos verdes pode iniciar de imediato a emissão de factura ou documento equivalente através do Solutio*.

* Artigo 115.º do Código do IRS

Edição online de minutas e modelos;

O SOLUTIO permite-lhe, com a nova opção “edição online”, a gravação das minutas e modelos elaborados directamente do Microsoft Word. Depois de editar e gravar uma minuta no Word esta é colocada automaticamente no processo, sem necessidade de guardar o ficheiro no posto de trabalho.

Para usar pela primeira vez esta funcionalidade será necessário efectuar uma alteração nas configurações do Internet Explorer.

Vá a **Ferramentas » Opções da Internet» Segurança » Sites fidedignos » Sites**.

Na janela disponibilizada deverá aparecer o endereço do SOLUTIO no campo “adicionar este Web site”, retire o visto “Pedir verificação ...” e carregue no botão adicionar. Feche a janela.

Agora no botão “Personalizar nível...”, active a definição de segurança, “Inicializar e efectuar o script de controlos ActiveX não assinalados como seguros para o processamento de scripts”, após isto é só carregar OK para fechar as janelas e está pronto a funcionar.

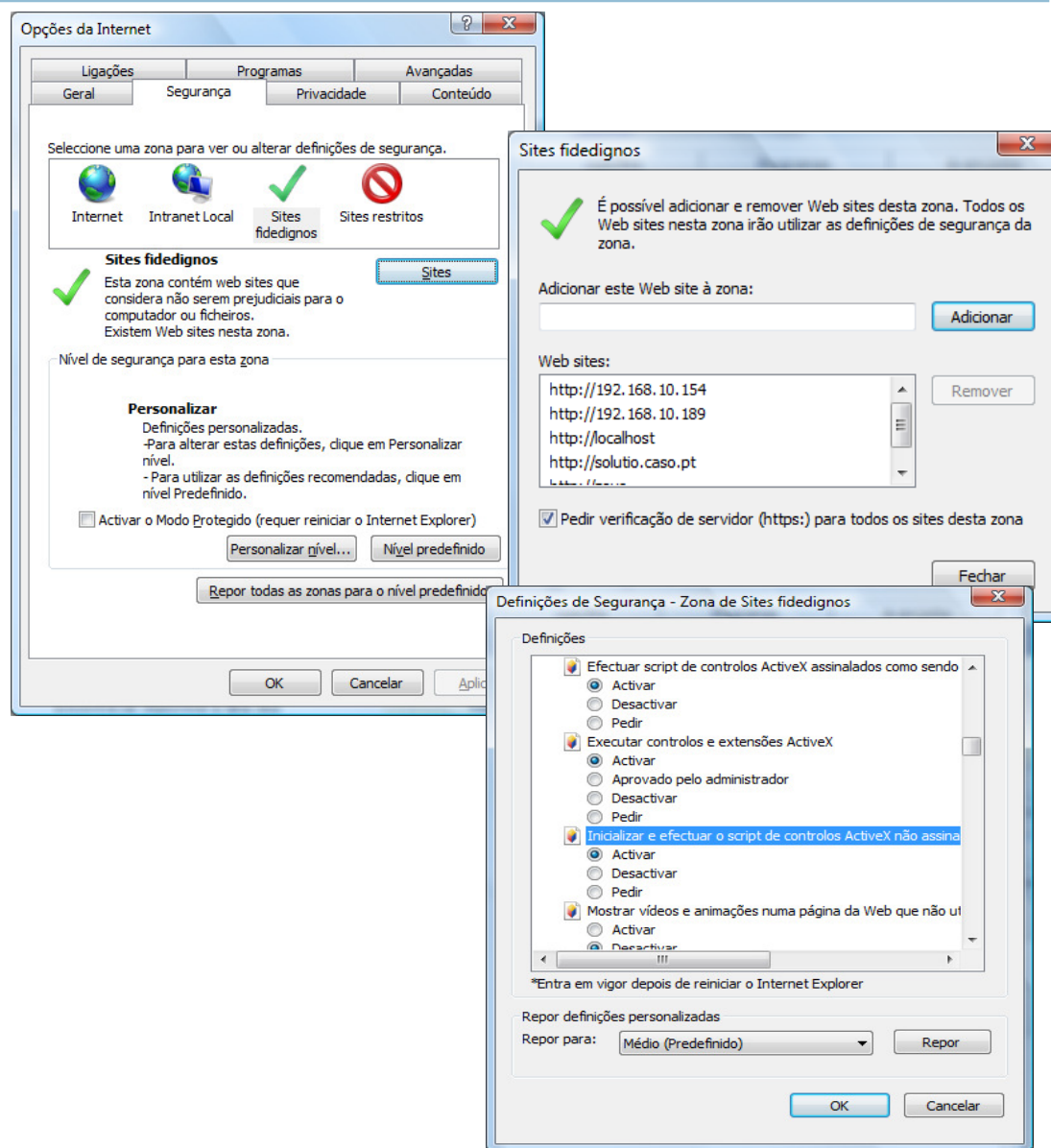

No Solutio para editar minutas com a opção “edição online”, basta colocar o visto na Edição Online situada na folha principal do processo, e sempre que editar uma minuta, após guardar, este será automaticamente anexado ao processo.

Já pode editar minutas através do ícone  disponível no detalhe do processo.

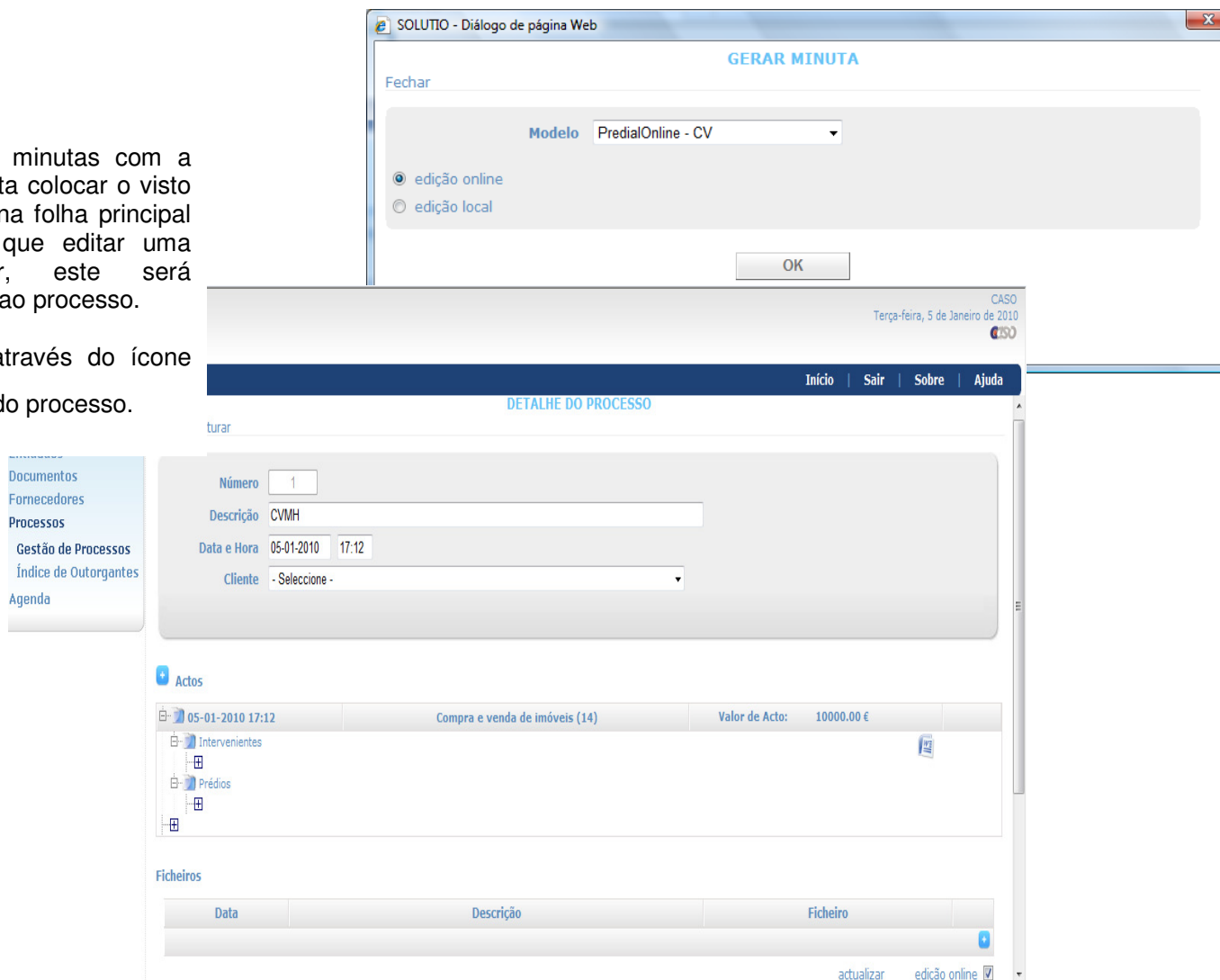

A imagem mostra a interface do sistema Solutio. No topo, há uma janela de diálogo intitulada "SOLUTIO - Diálogo de página Web" com o título "GERAR MINUTA". Esta janela contém um formulário com o seguinte conteúdo:

- Botão "Fechar" no canto superior esquerdo.
- Seletor "Modelo" com o valor "PredialOnline - CV".
- Opções de edição: "edição online" (selecionada) e "edição local".
- Botão "OK" no canto inferior direito.

Abaixo desta janela, a interface principal do sistema é visível. No topo direito, há o texto "CASO Terça-feira, 5 de Janeiro de 2010" e um ícone de "100". Abaixo disso, há uma barra de navegação com os links "Início", "Sair", "Sobre" e "Ajuda".

O conteúdo principal da página é o "DETALHE DO PROCESSO", que inclui:

- Um formulário com os seguintes campos:
 - Número: 1
 - Descrição: CVMH
 - Data e Hora: 05-01-2010 17:12
 - Cliente: - Selecciona -
- Uma seção "Actos" com uma tabela de detalhes:

Data	Descrição	Valor de Acto
05-01-2010 17:12	Compra e venda de imóveis (14)	10000.00 €
- Uma seção "Ficheiros" com uma tabela vazia:

Data	Descrição	Ficheiro

No canto inferior direito da interface, há os botões "actualizar" e "edição online" (com uma caixa de seleção marcada).

IMT

No SOLUTIO é possível requerer, o IMT para todos os factos previstos no portal das finanças. Para além do acto de compra e venda, que já permitia, o SOLUTIO passa a permitir a requisição de IMT para os demais actos previstos no portal das finanças.

DUC_SELO_89383[1].pdf - Adobe Reader

File Edit View Document Tools Window Help

1 / 2 75,1% Find

MINISTÉRIO DAS FINANÇAS DIRECÇÃO GERAL DOS IMPOSTOS	IMPOSTO SELO - Verba 1.1
IDENTIFICAÇÃO DO DOCUMENTO 163709000188451	IDENTIFICAÇÃO FISCAL 218312610
	DATA DA DECLARAÇÃO 2009-04-16
	Colecta de IS Verba 1.1 (Total)
	Juros Compensatórios (Total)
	Valor a Pagar

Data da Liquidação: 2009-04-16

Referência para Pagamento 163.709.000.188.451	O pagamento pode ser efectuado através do Multibanco, da Internet e das Tesourarias de Finanças, utilizando a referência indicada.
Importância a Pagar € 180,00	Para efectuar o pagamento pela Internet utilize o serviço on-line do seu Banco e seleccione Pagamentos ao Estado.
Data Limite de Pagamento 2009-04-17	Este documento só é válido quando acompanhado pelos comprovativos do pagamento.

Certificação do pagamento



63102100136309000188451076100000001600088

Sujeito Passivo - 218312610

NELSON MIRANDA PITO
R AREOSA N 70
AGUADOURA
Território Nacional
Estado Civil: Sol. Maior

Facto Tributário

1 - Aquisição do direito de propriedade plena sobre imóveis

Bem - 1

Prédio: U-39- Concelho: VIANA DO CASTELO Freguesia: GERAZ DO LIMA (SANTA MARIA) Localização:
LUGAR DO CÔTO Tipo: Presente Destino: Habitação

SOLUTIO - Diálogo de página Web

Declarção de IMT

Fechar

Facto tributário Adquirente Titulares Bens Requerente

IDENTIFICAÇÃO DO FACTO TRIBUTÁRIO

Facto tributário

1 - Aquisição do direito de propriedade de bens imóveis

1 - Aquisição do direito de propriedade de bens imóveis

2 - Aquisição de figuras parcelares do direito de propriedade sobre bens imóveis

3 - Contrato promessa com tradição

4 - Aquisição no termo da vigência do contrato de locação financeira

5 - Arrendamento com cláusula de transmissão da propriedade ao arrendatário

6 - Arrendamento ou subarrendamento a longo prazo

7 - Transmissão de propriedade ao arrendatário

8 - Contrato promessa de aquisição e alienação com cláusula de livre cedência de posição contratual

9 - Cessão da posição contratual no exercício do direito conferido em contrato-promessa referido no código anterior

11 - Contrato para pessoa a nomear

12 - Procuração irrevogável com poderes de alienação de imóvel

13 - Subestabelecimento de procuração referida no código anterior

14 - Resolução, invalidade ou extinção, por mútuo consenso, do contrato de compra e venda, troca e doação

17 - Alienação de herança ou quinhão hereditário

18 - Venda ou cessão do direito a determinadas águas

19 - Entradas dos sócios com imóveis para realização do capital social de sociedades comerciais

21 - Adjudicação de imóveis aos sócios na liquidação de sociedades comerciais

22 - Entradas com imóveis para sociedades civis sem personalidade jurídica, na parte em que outros sócios não tenham a sua quota

23 - Cessões de partes sociais ou quotas das sociedades referidas no código 22

24 - Admissão de novos sócios nas sociedades referidas no código 22

25 - Transmissão de bens imóveis por fusão ou cisão de quaisquer sociedades comerciais

26 - Transmissão de benfeitorias

27 - Aquisições de bens imóveis por acessão

29 - Indemnização por expropriação por utilidade pública

30 - Indemnização por expropriação por utilidade pública, estabelecida por acordo ou transação

31 - Aquisição de imóveis ao Estado, Regiões Autónomas e a Autarquias Locais

Simular Registrar

Remetente do processo

O SOLUTIO 1.4 permite agora indicar no processo o remetente do mesmo. O remetente é a entidade que requer os actos, trata do processo pelo cliente ou simplesmente encaminha o cliente.

Esta informação vem facilitar o acesso aos processos e a contabilização do número de processos de um determinado remetente.

Assim, é possível consultar todos os processos de um remetente, por exemplo, de uma imobiliária ou de um banco e também saber qual o total de processos na opção **processos » gestão de processos**.

Número	1
Descrição	CVMH
Data e Hora	05-01-2010 17:12
Remetente nif/nome	178506370 Aid
Cliente	- Selecciona - Aida Maria Valentim Salvado // 178506370

Actos

Acto	Descrição	Valor de Acto
05-01-2010 17:12	Compra e venda de imóveis (14)	10000.00 €
Intervenientes		
PRIMEIRO	Vendedor 208784586 - Nuno Miguel da Silva Freixinho	
SEGUNDO	Comprador 214823504 - Nelia de Jesus Serra Valido	
Prédios		
Urbano	396 B	0.0 €
05-01-2010 17:12	Mútuo com Hipoteca (14)	10000.00 €

Melhorias na usabilidade

A versão 1.4 apresenta várias melhorias na usabilidade:

1. separadores no detalhe do interveniente para mais fácil acesso aos documentos;

2. possibilidade de auto-preenchimento no nome do interveniente. Ao colocar algumas letras no campo nome aparecerão todas as entidades existentes cujo nome coincide com as letras introduzidas;

Temos também novidades nos campos dos documentos, veja a opção gestão » tipos docs.

DETALHE DO INTERVENIENTE

Voltar | Associar Dependente | Cônjuge | Declaração de IMT
Início | Compra e venda de imóveis (14) | **Nuno Miguel da Silva Freixinho**

Identificação | Bilhete de Identidade | +

Grupo	PRIMEIRO
Tipo Interveniente	Vendedor
NIF/Nome	208784586 Nuno Miguel da Silva Freixinho
Morada	Rua Aurélio Amaro Dinis Oliveira do Hospital 3400-086 OLIVEIRA DO HOSPITAL
Tipo de Pessoa Fiscal	Pessoa individual
Estatuto de emigrante	<input type="checkbox"/>
Entidade Principal	- Selecciona -

Documentos Associados	Tipo de Documento	Nº de Documento	Entidade Emissora	Data de Emissão	Data de Validade	Situação / Nº de Folhas
<input checked="" type="checkbox"/>	Bilhete de Identidade	0	SIC de Braga			Exibido
						Total 1

Número	1
Descrição	CVMH
Data e Hora	05-01-2010 17:12
Remetente nif/nome	Aid
Cliente	- Selecciona - Aida Maria Valentim Salvado // 178506370

Modelo 11

O SOLUTIO permite aos clientes constituídos em sociedade a identificação do associado responsável pelo processo. Isto possibilitará efectuar a comunicação do Modelo 11 por associado no SOLUTIO Local.

DETALHE DE ENTIDADE

Número	<input type="text" value="1"/>	Entidade	<input type="text" value="123970261"/>	<input type="text" value="Joaquim Gomes Lima"/>								
Nome Profissional	<input type="text" value="João Rosa"/>		Data de Inscrição	<input type="text" value="26-12-2001"/>								
Morada	<input type="text" value="Avenida da LiberdadeN.º 1232º esquerdo
Braga
4715-037 BRAGA"/>											
Serviço de Finanças	<input type="text" value="1111"/>											
Código IGFPJ	<input type="text" value="111111"/>											
Título	<input type="text" value="Solicitador"/>	Protocolo	<input type="text"/>									
Nome Próprio	<input type="text" value="João"/>	Apelido	<input type="text" value="Rosa"/>									
Cédula profissional	<input type="text" value="3790"/>											
Associados	<table><thead><tr><th>NTE</th><th>Nome</th></tr></thead><tbody><tr><td colspan="2">Ajuda</td></tr><tr><td colspan="2">Para sociedades poderá ter interesse separar o modelo11 e as requisições de IMT por associado.</td></tr><tr><td colspan="2">Para isso deve definir aqui os associados que compõem a sociedade e a partir daí seleccionar o responsável nos processos.</td></tr></tbody></table>				NTE	Nome	Ajuda		Para sociedades poderá ter interesse separar o modelo11 e as requisições de IMT por associado.		Para isso deve definir aqui os associados que compõem a sociedade e a partir daí seleccionar o responsável nos processos.	
NTE	Nome											
Ajuda												
Para sociedades poderá ter interesse separar o modelo11 e as requisições de IMT por associado.												
Para isso deve definir aqui os associados que compõem a sociedade e a partir daí seleccionar o responsável nos processos.												
	<input type="text" value="Logotipo"/>											